

**POSIBILIDADES DE LA CRIMINOLOGIA
PARA EL ANALISIS
DE LA ESCENA DEL CRIMEN**

DIFERENCIA ENTRE DOS CONCEPTOS:

CRIMINALISTICA:

Es la disciplina que se ocupa de la **verificación científica del delito** como un **hecho empírico** y de la determinación del delincuente.

ESTA ORIENTADA A LA BUSQUEDA CIENTIFICA DE PRUEBAS FISICA

CRIMINOLOGIA:

Ciencia interdisciplinaria que estudia al **delincuente**, **la víctima** y las determinantes psicológicas, biológicas y sociales del fenómeno delictivo.

ESTA ORIENTADA A POLITICAS DE PREVENCION DEL DELITO

CRIMINALISTICA

ORIENTADA A LA BUSQUEDA DE EVIDENCIA FISICA QUE PERMITA:

1. Determinar la existencia de un delito
2. Determinar los partícipes en el delito

COMO SE HACE?

MEDIANTE LA BUSQUEDA DE INDICIOS (prueba indiciaria o circunstancial)

INDICIO EN MATERIA CRIMINAL

ES UN HECHO CONOCIDO QUE POR SI SOLO O COMPLEMENTADO POR OTROS HECHOS CONOCIDOS PERMITE DEDUCIR UN HECHO DESCONOCIDO HASTA ESE MOMENTO.

JURIDICAMENTE SON HECHO PROBADOS O ACREDITADOS FEHACIENTEMENTE, YA SEA EN LA INVESTIGACION PRELIMINAR O EL JUICIO





LA INVESTIGACION CRIMINAL PRETENDE
RECONSTRUIR LA VERDAD HISTORICA ESO
SE HACE MEDIANTE MEDIOS DE PRUEBA

SE BUSCA HACER PATENTE UN **HECHO
PASADO** QUE NORMALMENTE SE HA
GENERADO EN EL OCULTAMIENTO Y LA
CLANDESTINIDAD

Ejemplo 1:

Indicios:

1. En la habitación 405 del hotel hay un cadáver sexo femenino
2. Informe de autopsia indica que la causa de muerte es el impacto de un proyectil balístico que atraviesa el cráneo desde la parte posterior (cerebelo) al lóbulo frontal izquierdo.
3. En el suelo, a diez centímetros de la mano izquierda de la víctima hay una pistola
4. hay un proyectil encamisado deformado que se estrelló contra la pared.
5. La pericia balística indica que el disparo se hizo a más de un metro del cuerpo de la víctima.
6. La pericia balística establece que el proyectil encontrado en la escena fue disparada por la pistola encontrada en el sitio del suceso

Ejemplo 1:

Indicios:

1. A 12 Km. del Retén Inacaliri Carabineros encuentra un cadáver de camélido de muerte reciente que le ha sido extirpada la piel.
2. La muerte se produce por un impacto balístico calibre 22 que afecta órganos vitales.
3. A 1,5 kilómetros del sitio del suceso encuentra una persona caminando que en las vestimentas tiene manchas de sangre sin embargo no tiene heridas en el cuerpo. Tampoco lleva agua, alimentos, ni armas de ningún tipo.
4. Rastreado el sector dónde se encontró al sospechoso se encontró a 300 metros dirección norte, semienterrada, una mochila en cuyo interior hay una piel de camélido y alimentos envasados de diverso tipo. También hay 18 cartuchos calibre 22 sin percutar.
5. A 25 metros del sospechoso, en dirección norte, bajo un montículo de piedras se encuentra un arma calibre 22 sin proyectiles.

NO TODOS LOS INDICIOS SON DE SANGRE....

- **Hallazgo de especies robadas en poder del imputado (tiempo y lugar inmediato a la comisión del robo)**
- **Elevados Montos de dinero injustificados en la cuenta bancaria del funcionario público (Enriquecimiento ilícito)**
- **Señalización en un accidente de tránsito**
- **Registro computacional (almacenamiento de pornografía infantil)**

TODOS CORRESPONDEN A HECHOS CIERTOS.

ESCENA DEL CRIMEN O SITIO DEL SUCESO

Todo incidente, ya se trate de un delito, accidente, desastre natural, conflicto armado, o de otro tipo, deja vestigios o indicios en el lugar en que se produce.

El objetivo de la investigación posterior es interpretar correctamente los hechos, reconstruir lo ocurrido y comprender lo que sucedió.

EL SITIO DEL SUCESO ***“HABLA POR SI MISMO”***

DEBE APLICARSE LAS MEJORES PRÁCTICAS AL ANALISIS DEL SITIO DEL SUCESO Y LA RECOLECCION DE EVIDENCIA

DEBE PREFERIRSE EL TRABAJO EN TIEMPO INMEDIATO YA QUE LAS PRUEBAS PUEDEN DETERIORARSE

UN SITIO DEL SUCESO MAL TRABAJADO HACE PERDER LA PRUEBA DE MANERA IRREVERSIBLE

CUSTODIA DEL SS

METODOS DE FIJACION DEL SITIO DEL SUCESO

1. DESCRIPCIÓN VERBAL O ESCRITA
2. FIJACION PLANIMETRICA
3. FIJACION FOTOGRAFICA (MACROFOTOGRAFIA Y MICROFOTOGRAFIA)
4. VIDEO

EN GENERAL SON MÉTODOS COMPLEMENTARIOS

EL CADAVER COMO FUENTE DE INFORMACION



- Causa de muerte.
- Intervención de terceras personas
- Evidencia de defensa
- Distancia y posición del agresor en relación a la víctima
- Eventualmente muestras biológicas del agresor
- Tiempo de la muerte
- Lugar de la muerte

Sangre como Evidencia



- Documentar la distribución y orientación de la sangre antes de recolectarla.

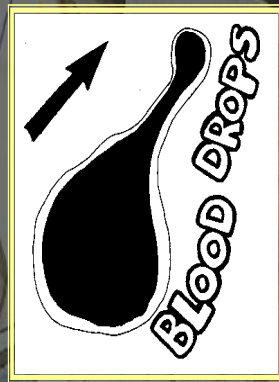

- Permite determinar identidad de personas en el sitio del suceso, NO sólo la víctima. (ADN)
- Posición de las personas.
- Trayectoria de los movimientos

Huellas digitales

Vincular varias escenas entre sí
cuando no se tiene sospechoso



PERICIA HUELLOGRAFICA DACTILOSCOPICA

Establece la relación entre la persona el sospechoso y un objeto (la pistola, el cuchillo) o lugar.

Según la técnica utilizada puede incluso obtenerse de superficies rugosas.

NO TODAS LAS HUELLAS SON DACTILOSCOPICAS

Huellas de neumáticos

Huellas plantares

Huellas de escalamiento

ARMAS DE FUEGO

Identificacion de Projectile, Casquillos y Cartuchos



RECOLECCION DE EVIDENCIA

Encontrando la evidencia



- Búsqueda lenta, concentrada y metódica del área.
- Iluminación oblicua.



Tipos de vestigios de evidencia.

- Sangre y tejidos
- Cabellos
- Fibras
- Pintura
- Tierra
- Vidrio

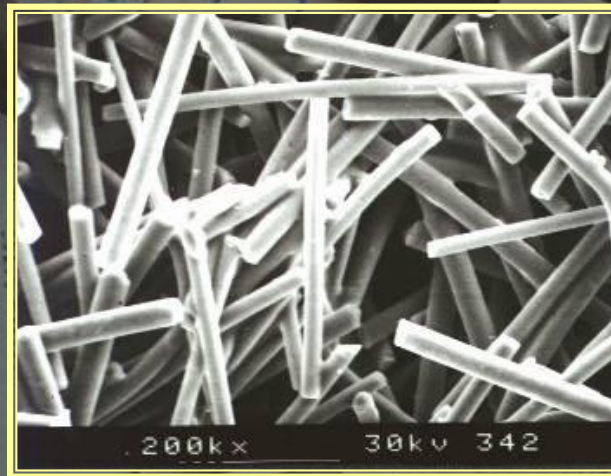

Donde buscar los vestigios de evidencia.

- Ropa
- Ropa de cama
- Cuerpos desnudos
- Peinado de vello púbico
- Vehículos
 - Asientos
 - Cajuelas
 - Cinturones de seguridad
 - Defensas
- Superficies "Pegajosas"
 - Cintas adhesivas
 - Velcro en ropa
- Puntos de entrada o salida
 - Vidrios rotos
 - Cercas
 - Otros bordes afilados



Esta lista **NO** es exhaustiva

Métodos de recolección

- Elección de partículas
- Levantamiento con cinta adhesiva
- Técnicas especializadas ofrecidas por el personal del laboratorio de criminalística



APORTE CRIMINOLOGICO A LOS DELITOS DE CAZA DE VICUÑA

1. Delito que produce importantes beneficios económicos
2. En general es un delito “sin victimas”
3. Participes: autores, cómplices o encubridores
4. Se produce en despoblados y lugares de difícil acceso

EN CONSECUENCIA ES UN DELITO DIFICIL DE SORPRENDER Y DE INVESTIGAR



TECNICAS DESEABLES DE INVESTIGACION

1. Escuchas telefónicas
2. Agentes encubiertos
3. Informantes
4. Entregas vigiladas
5. Técnicas de análisis financiero